



# VACANZE E TURISMO SOCIALE 2022

## APRILE

### MINITOUR "SICILIA IN 100 PASSI"

*L'Eredità di Peppino Impastato e la lotta alla Mafia*  
Palermo - Monreale - Capaci - Cinisi - Carini  
Portella della Ginestra - Piana degli Albanesi  
DAL 28 APRILE AL 01 MAGGIO 2022

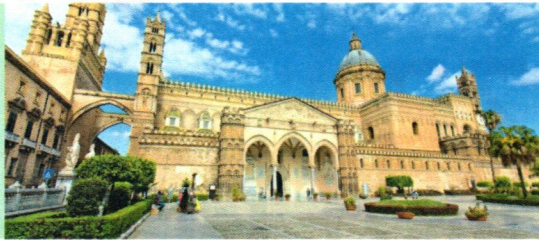

VIAGGIO IN AEREO

€ 360

Suppl volo: € 160

## MAGGIO

### Soggiorno Termale ad Abano HOTEL SERENISSIMA\*\*\*

Soggiorno quindicinale  
DAL 14 AL 28 MAGGIO 2022

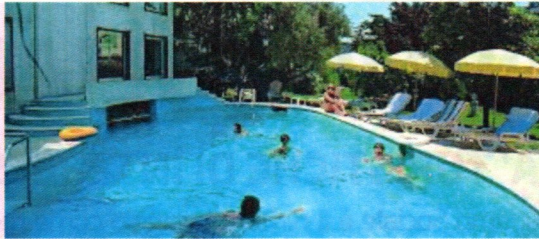

VIAGGIO IN BUS GT

€ 840

## GIUGNO

### Soggiorno Mare in Sardegna MARINA GARDEN & BEACH RESORT\*\*\*\*

Settimana dell'iscritto Auser 10° edizione  
DAL 09 AL 16 GIUGNO 2022



VIAGGIO IN AEREO

SISTEMAZIONE ZONA

BEACH: € 800

SISTEMAZIONE ZONA

GARDEN: € 765

Non iscritti AUSER  
supplemento € 100

## SETTEMBRE

### Soggiorno Mare in Cilento Marina di Casalvelino HOTEL COPACABANA\*\*\*

DAL 03 AL 10 SETTEMBRE 2022



VIAGGIO IN TRENO

€ 770

## SETTEMBRE

### VIAGGIO DELLA MEMORIA

Cracovia, Auschwitz, Birkenau, Czestochowa  
DAL 20 AL 23 SETTEMBRE 2022



VIAGGIO IN AEREO

€ 395

Suppl Volo: € 100

## OTTOBRE

### ISCHIA

Progetto Sociale Diversamente Giovani

DAL 16 AL 30 OTTOBRE 2022

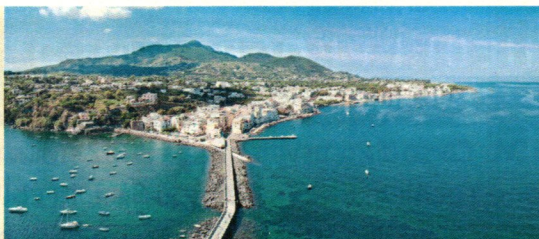

VIAGGIO IN BUS GT

HOTEL SAN LORENZO\*\*\*

€ 890

HOTEL SAN VALENTINO\*\*\*

€ 770

## NOVEMBRE

### Insieme in Crociera COSTA SMERALDA

Savona - Marsiglia - Barcelona - Palma di Maiorca - Palermo -  
Civitavecchia  
DAL 12 AL 19 NOVEMBRE 2022



QUOTE A PARTIRE DA

€ 350

Tasse Portuali: € 150

## NOVEMBRE

### Soggiorno a Capoverde - Isola di Sal CLUB HOTEL HALOS CASA RESORT\*\*\*\*

Settimana della Solidarietà  
DAL 26 NOVEMBRE AL 03 DICEMBRE 2022



VIAGGIO IN AEREO

€ 840

Visto: € 25





# 2022 VACANZE & TURISMO SOCIALE

## ATTIVITA' TURISTICHE DI INTERESSE SOCIALE E CULTURALE 2022

Per Auser il Turismo Sociale è il diritto al viaggio come momento di conoscenza, benessere ed arricchimento umano e culturale. Promuovendo viaggi di qualità a costi ragionevoli, le sedi Auser sostengono per i propri soci il diritto alla vacanza e alla crescita personale.

**NON PERDERE L'OPPORTUNITA DI DARE VALORE ALLA TUA TESSERA**

**PER INFORMAZIONI RIVOLGERSI AI  
COORDINATORI PROVINCIALI DEL TURISMO AUSER**

**AUSER BRESCIA - PIETRO PREVEDONI** - Via F.lli Folonari 7 - Brescia - cell 335/7461123 - mail: [pietro.prevedoni@auser.lombardia.it](mailto:pietro.prevedoni@auser.lombardia.it)  
**AUSER BERGAMO - TIZIANA GAZZINI** - Via Corridoni 42 - Bergamo - cell 349/8310685 - mail: [tizianagazzini@alice.it](mailto:tizianagazzini@alice.it)  
**AUSER COMO - MIRIAM POLETTI** - Via G Castellini 19 - Como - Tel 031/275038 - mail: [info.como@auser.lombardia.it](mailto:info.como@auser.lombardia.it)  
**AUSER CREMONA - DONATA BERTOLETTI** - Via Brescia 207 - Cremona - Tel 0372/448670 - mail: [provinciacremona@auser.lombardia.it](mailto:provinciacremona@auser.lombardia.it)  
**AUSER LECCO - GRAZIA MEREGHELLO** - Corso Monte Santo 12 - Lecco - cell 347/1364578 - mail: [gestore0341@auserlecco.it](mailto:gestore0341@auserlecco.it)  
**AUSER LODI - ATTILIO CAPERDONI** - Via Cavour 66 - Lodi - cell 339/2170067 - mail: [attilio.caperdoni@libero.it](mailto:attilio.caperdoni@libero.it)  
**AUSER MANTOVA - UMBERTO TALASSI** - Via Facciotto 5 - Mantova - tel 0376/221615 - mail: [umberto.talassi@ausermantova.org](mailto:umberto.talassi@ausermantova.org)  
**AUSER MILANO - GIOVANNI CASSINARI** - Viale Monza 27 - Milano - cell 393/8538268 - mail: [giovanni.cassinari@gmail.com](mailto:giovanni.cassinari@gmail.com)  
**AUSER MONZA E BRIANZA - CLAUDIA BRIGO** - Via Premuda 17 - Monza - cell 347/9912193 mail: [auser.brianza@virgilio.it](mailto:auser.brianza@virgilio.it)  
**AUSER SONDRIO - FABIO COLOMBERA** - Via Torelli 3 - Sondrio - cell 335/7566738 - mail: [fabio.colombera@cgil.lombardia.it](mailto:fabio.colombera@cgil.lombardia.it)  
**AUSER PAVIA - ANTONIO ROSCIANO** - cell 339/7308052 - mail: [auservigevano3@gmail.com](mailto:auservigevano3@gmail.com)  
**AUSER TICINO OLONA - DANIELE COLOMBO** - cell 348/2300984 - mail: [dcolombo356@gmail.com](mailto:dcolombo356@gmail.com)  
**AUSER VARESE - GIANCARLO MONZINI** - Via Maestri del Lavoro 2 - Saronno - cell 340/6843352 - mail: [auser.volontariato.saronno@gmail.com](mailto:auser.volontariato.saronno@gmail.com)  
**AUSER VALLE CAMONICA - CARMELO STRAZZERI** - cell 335/7489687 - mail: [carmelo.strazzeri@cgil.lombardia.it](mailto:carmelo.strazzeri@cgil.lombardia.it)

**RICHIEDI I PROGRAMMI DETTAGLIATI DI TUTTE LE  
INIZIATIVE ALLA SEDE AUSER PIU' VICINA A TE**

**Etlisind Viaggi Srl** - Corso di Porta Vittoria 46 - 20112 - Milano - Tel 02/55187701 - mail: [agenziamilano@etlisind.it](mailto:agenziamilano@etlisind.it)  
Organizzazione Tecnica: Etlisind Viaggi S.r.l. in collaborazione con Tour Operator specializzati  
Le condizioni Generali di partecipazione sono pubblicate sul sito internet [www.etlisindviaggi.it](http://www.etlisindviaggi.it)

**5x1000**

grazie ai contributi raccolti con il 5x1000, Auser, con il servizio del Filo d'Argento, è riuscita ad aiutare centinaia di migliaia di persone sole e fragili. Le ha accompagnate in auto alle visite mediche, ha consegnato loro spesa e farmaci, le ha sollevate dalla solitudine con visite a domicilio e telefonate di compagnia, le ha aiutate nel disbrigo di pratiche varie. Per continuare a farlo Auser ha bisogno anche del tuo contributo: dona il tuo 5x1000, non ha costi per te, ma è un grande e prezioso sostegno per Auser.

Per destinare il tuo 5x1000 ad Auser puoi utilizzare diversi modelli di dichiarazione: modello CUD, 730 e UNICO. Metti la firma nella casella "Volontariato" e scrivi il codice fiscale 97321610582. Per qualsiasi informazione riguardo Filo d'Argento Auser, ai servizi e alle attività di volontariato puoi chiamare il numero verde 800 995 988.





# SICILIA IN 100 PASSI

PECORSO DI TURISMO RESPONSABILE:

100 PASSI TRA STORIA, CULTURA, LEGALITÀ E SAPORI

Per vivere un'esperienza unica e indimenticabile al termine della quale con orgoglio potrai dire: IO C'ERO

IL PERCORSO DEI CENTO PASSI, CON LE MATTONELLE D'INCIANPO DA CASA MEMORIA IMPASTATO ALLA CASA DEL BOSS BADALAMENTI, ORA BENE CONFISCATO E SEDE DI RADIO 100 PASSI

**“Nella vita non contano i passi che fai, né le scarpe che usi, ma le impronte che lasci”**

**PALERMO - MONREALE – CAPACI - CINISI - CARINI - PORTELLA DELLA GINESTRA -PIANA DEGLI ALBANESI**

**1° GIORNO: MILANO / PALERMO** Arrivo a Palermo, sistemazione in pullman e partenza per la visita al “Circolo musica e Cultura – Radio 100 passi” di Palermo, dove è stata ricostruita la regia con alcune delle attrezzature originali della Radio Aut che fu di Peppino Impastato e sede di “Radio 100 passi Ragazzi” e del centro d’ascolto contro il bullismo. Incontro con Danilo Sulis, l’amico di Peppino Impastato che con lui ha condiviso quegli anni e che dal 2007 ha fatto ripartire il suo cammino con la riapertura della radio ora Radio 100 passi. Degustazione del tipico Street Food palermitano. Alla fine della degustazione, proseguimento per l’ hotel, sistemazione cena e pernottamento

**2° GIORNO: PALERMO E MONREALE** Prima colazione in hotel e incontro con la guida per la visita della città. Da Piazza Verdi si inizia con il monumentale Teatro Massimo. A seguire visita del mercato del Capo tra pesce, street food, grattatelle e cibi tipici. Proseguimento verso la Cattedrale, patrimonio Unesco e monumento dell’itinerario arabo normanno. Dopo una breve pausa si proseguirà per il centro storico con le sue più belle piazze: piazza Quattro Canti, piazza Pretoria con la celebre fontana della Vergogna e Piazza Bellini con la Chiesa normanna della Martorana (visita interna) e la piccola Chiesa di San Cataldo (visita esterna). **Pranzo Libero**-Nel pomeriggio visita della Cattedrale di Monreale, patrimonio Unesco, e del Chiostro Benedettino. Alla fine della visita, rientro in hotel cena e pernottamento

**3° GIORNO: PALERMO / CAPACI / CINISI / CARINI (I Pupi della Legalità) / PALERMO** Prima colazione in hotel. Incontro con il mediatore culturale “Rete 100 passi” e partenza per Capaci. Arrivo e visita al “Giardino della Memoria” nel luogo dell’attentato al Giudice Falcone e la sua scorta. Lì sarà possibile vedere, in alto sulla collina il luogo “NO MAFIA”, dove fu premuto il telecomando il 23 maggio che provocò l’esplosione e i resti di “QUARTO SAVONA QUINDICI” nome in codice del veicolo. Proseguimento per Cinisi con sosta al casolare dove è stato assassinato Peppino Impastato. Proseguimento per la visita alla Casa Memoria Felicia e Peppino Impastato (prenotazione + ingresso inclusi nella quota) dove visse la famiglia e ora museo. Si effettuerà il percorso dei “100 passi” e si visiterà l’ex casa di Badalamenti ora bene confiscato e sede di “Radio 100 passi” che ha proseguito il cammino di “Radio Aut” fondata nel 1977 da Peppino Impastato. Nel pomeriggio proseguimento per Carini. Pranzo libero. Arrivo e visita al noto castello per la leggenda della Baronessa di Carini che ha ispirato la fiction omonima ed i cantastorie. Incontro con l’Associazione Culturale Marionettistica popolare Siciliana e visita al Museo delle Marionette (nel 2001 l’Unesco ha dichiarato l’Opera dei Pupi Siciliani Patrimonio Orale ed immateriale dell’Umanità). Incontro con il puparo Angelo Sicilia, appassionato studioso della tradizione marionettistica siciliana. Il pluripremiato puparo è l’ideatore dei “Pupi Antimafia”, un ciclo epico in cui gli eroi della lotta contro Cosa Nostra prendono il posto dei paladini di Francia. Spettacolo opera dei pupi con i “pupi della legalità”. Rientro in hotel in serata, cena e pernottamento.

**4° GIORNO: PALERMO / PORTELLA DELLA GINESTRA / PIANA DEGLI ALBANESI / PALERMO / MILANO** Prima colazione a buffet. Incontro con il mediatore culturale di “Rete 100 passi”, e partenza per Portella della Ginestra. Arrivo e visita del Memoriale e ricostruzione della strage avvenuta il **1° maggio 1947 durante la festa del lavoro**. Proseguimento per Piana degli Albanesi che si specchia su uno splendido lago. Fondata nella seconda metà del XV sec., quando, a seguito dell’invasione turca della penisola balcanica, gruppi di profughi albanesi cercarono rifugio nelle vicine coste dell’Italia meridionale. Nel corso dei secoli, gli abitanti di Piana hanno continuato a custodire i propri usi e costumi diventando così simbolo d’integrazione tra i popoli e vera espressione di convivenza interculturale. Piana degli Albanesi è anche meta prescelta degli estimatori del cannolo siciliano, che a Piana assume particolare prelibatezza per la tipicità della scorzetta e per la qualità della ricotta di pecora proveniente dai pascoli del circondario. Il gruppo, potrà sbirciare nel laboratorio durante la preparazione oltre che apprezzarne il gusto. Pranzo Libero. Nel pomeriggio trasferimento per l’aeroporto, partenza con volo di rientro per Milano

**Documento richiesto: carta d’identità valida. Il programma potrebbe essere invertito.**

**Dal 28 Aprile al 01 Maggio 2022**

**Quota SPECIALE individuale di partecipazione (min.30):**

**€uro 360,00**

**Supplemento singola: €uro 150,00**

**Supplemento volo € 160,00 per persona (da riconfermare all’emissione)**

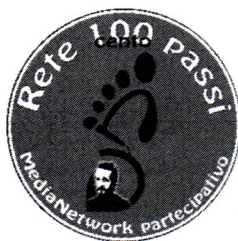

**La quota comprende:** Bus a disposizione per tutto il programma – Sistemazione c/o Hotel 3\* a Palermo (o nelle immediate vicinanze) - Trattamento di mezza pensione in hotel - 01 degustazione di prodotti tipici Siciliani -ingresso e visita castello Carini – Servizio guida o mediatore culturale (rete 100 passi) per le visite indicate nel programma - Spettacolo opera dei pupi con i “pupi della legalità” - Assicurazione medico sanitaria, e bagaglio con le limitazioni prevista dalla polizza disponibile in agenzia

**La quota non comprende:** **TESSERA SOCIO SOSTENITORE “RETE 100 PASSI” EURO 30,00 OBBLIGATORIA (DA VERSARE ALL’ASSOCIAZIONE)** -Volo di Linea o Low Cost - A/R (euro 160,00 Volo Ryan air da Bergamo a/r solo bagaglio a mano con un peso massimo di kg.10 e con le seguenti dimensioni 55X40X20 ed una borsa a mano delle dimensioni 35x20x20 - **Assicurazione facoltativa contro annullamento (euro 25,00 pp da confermare all’iscrizione)** - Mance – Ingressi e pasti non indicati – Eventuale tassa di soggiorno da pagare in loco – Tutto quanto non espressamente indicato nella voce la quota comprende .

Trattandosi di viaggio con volo, è importante che all’atto della prenotazione il nome dei clienti sia corretto così come riportato sul documento di identità.

**PENALITÀ di ANNULLAMENTO IN CASO DI RECESSO DEL CONSUMATORE:**

A coloro che dovessero annullare prima della partenza, al di fuori delle ipotesi previste dalle normative vigenti, Etlisind addebiterà seguenti le penali a seconda del numero dei giorni che mancano alla data di partenza ( non incluso quello di recesso) in cui viene comunicato l’annullamento:

- 10% della quota totale di partecipazione fino a 30 giorni lavorativi prima della partenza
- 30% della quota totale di partecipazione da 29 a 20 giorni lavorativi prima della partenza
- 50% della quota totale di partecipazione da 19 a 10 giorni lavorativi prima della partenza
- 75% della quota totale di partecipazione da 9 a 4 giorni lavorativi prima della partenza
- Dopo tale termine la penale sarà pari all’intero valore del pacchetto

NB) le medesime somme dovranno essere corrisposte da chi non potesse effettuare il viaggio per mancanza o irregolarità dei documenti personali. Nel caso di pacchetti di viaggio con voli di linea e o low cost, le penali di annullamento potrebbero corrispondere all’intera quota del biglietto aereo

Organizzazione tecnica Etlisind Viaggi

Per le condizioni generali di vendita consultare il catalogo Etlisind 2022





# ABANO TERME

## HOTEL LA SERENISSIMA \*\*\*

**Dal 14 al 28 Maggio 2022**  
**15 giorni/14 notti**



Hotel all'inizio dell'elegante isola pedonale in posizione centrale e tranquilla (vicino alla chiesa Sacro Cuore). Ampio parcheggio. La cucina è particolarmente curata con menu a scelta. Ambiente signorile, dispone di varie sale. Camere confortevoli, tutte con bagno o doccia (finestrati), phon asciugacapelli, TV-sat, telefono a selezione diretta e terrazzo, possibilità di aria condizionata e frigo-bar. RigenerateVi attraverso l'immersione nell'acqua termale delle piscine, coperta e scoperta, comunicanti. Piscine dotate di idromassaggi, getto cervicale e percorso terapeutico. Nei locali piscina troverete anche angolo fitness, bagno turco e terrazza

solarium. Il reparto cure è collegato ai piani superiori tramite ascensori. La fangobalneoterapia, le cure inalatorie, i massaggi terapeutici, di tipo orientale ed altri vengono effettuati da personale specializzato sotto il diretto controllo del Direttore sanitario. Cure Patologie trattabili in ambito termale: osteoartrite, osteoporosi, discopatia senza erniazione, esiti di interventi per ernia discale, cervicalgie, periartriti, artrite reumatoide in fase di quiescenza, esiti di reumatismo articolare, spondilite, spondiloartrosi, reumatismi extra-articolari, sciatica e gotta. Patologie respiratorie: bronchite, rinite, faringite, laringite, sinusite, sindromi rinosinusitiche bronchiali.

**Quota speciale individuale di partecipazione (min. 25):**

# €uro 840,00

**Supplemento singola: €uro 150,00**

**LA QUOTA COMPRENDE:** Viaggio A/R in bus GT – uso delle 2 piscine termali, angolo fitness, ginnastica in piscina – Camere doppie con servizi privati – Serate a tema e serate danzanti con piano bar – Pensione completa dal pranzo del primo giorno alla colazione dell'ultimo – ½ acqua naturale e ¼ vino ai pasti a persona – Assicurazione medico sanitaria, bagaglio con le restrizioni previste dalla polizza disponibile in agenzia

**LA QUOTA NON COMPRENDE:** Ticket Costo € 55,00 (Eventuali esenzioni per età, reddito o patologia devono essere riportate nella ricetta del medico) le mance, assicurazione FACOLTATIVA contro annullamenti EURO 20,00, eventuale tassa di soggiorno, gli extra e tutto quanto non specificato alla voce "la quota comprende"

#### PENALITA' di ANNULLAMENTO IN CASO DI RECESSO DEL CONSUMATORE:

A coloro che dovessero annullare prima della partenza, al di fuori delle ipotesi previste dalle normative vigenti, Etlisind addebiterà seguenti le penali a seconda del numero dei giorni che mancano alla data di partenza ( non incluso quello di recesso) in cui viene comunicato l'annullamento:

- 10% della quota totale di partecipazione fino a 30 giorni lavorativi prima della partenza
- 30% della quota totale di partecipazione da 29 a 20 giorni lavorativi prima della partenza
- 50% della quota totale di partecipazione da 19 a 10 giorni lavorativi prima della partenza
- 75% della quota totale di partecipazione da 9 a 4 giorni lavorativi prima della partenza
- Dopo tale termine la penale sarà pari all'intero valore del pacchetto

NB) le medesime somme dovranno essere corrisposte da chi non potesse effettuare il viaggio per mancanza o irregolarità dei documenti personali. Nel caso di pacchetti di viaggio con voli di linea e o low cost, treni, le penali di annullamento potrebbero corrispondere all'intera quota del biglietto aereo/treno



SETTIMANA

per i Soci AUSER



## Sardegna Orosei MARINA GARDEN & BEACH CLUB RESORT\*\*\*\* dal 09 al 16 giugno 2022

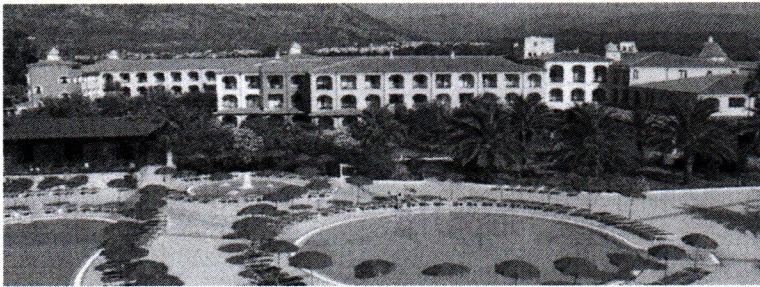

**Posizione:** Il Club Hotel Marina Beach e il suo corpo camere Marina Garden, sono situati all'interno del famoso Marina Resort, uno dei più grandi e famosi luoghi di soggiorno dell'Isola, che sorge nel Golfo di Orosei, in località Marina di Orosei, a 150 metri dall'omonima spiaggia di sabbia dorata lunga ben 7 km. **DESCRIZIONE E SERVIZI:** Il Club Hotel Marina Beach è una costruzione a corpo unico, a schema aperto, in stile moresco, articolata su tre piani, rivolta sul parco piscine, dove sono inserite le camere centrali del Resort, il ricevimento, il ristorante, il centro congressi e il bar portico, vicino al quale sorgono, tra gli altri, il teatro, il parco giochi e il corpo camere **Marina Garden**, distante 300 m. **Le camere** sono tutte indistintamente arredate in tipico stile sardo dai colori panna e turchese e si distinguono in camere Doppie, Triple, Quadruple e Quintuple composte da letto matrimoniale più 3 letti aggiunti e sono dotate di veranda coperta attrezzata, servizi privati con asciugacapelli, telefono, aria condizionata e riscaldamento, TV LCD, minibar (consumazioni a pagamento) e cassetta di sicurezza elettronica. **Ristorante:** Il Marina Resort dispone di un ristorante a più sale, tra cui una esterna verandata. Il servizio offre giornalmente un'ampia varietà gastronomica in un'atmosfera serena e informale con tavolo assegnato per i pasti principali, con servizio a buffet. La prima colazione, oltre alla consueta caffetteria, propone un'ampia selezione di alimenti dolci e salati. Per il pranzo e la cena, la ricca e variegata proposta gastronomica comprende specialità e piatti della cucina tipica sarda e della cucina nazionale; 1/2 L di acqua minerale naturale o frizzante e 1/4 L di vino sardo della casa bianco o rosso sono inclusi ai pasti. Durante la settimana sono previste due serate a tema; una sarda, con pietanze tipiche regionali e una "del pescatore" a base di pesce (pietanze alternative a base di carne e/o vegetariane sono sempre presenti). **Intolleranze:** Per gli ospiti con intolleranze alimentari (quali al glutine o al lattosio) sono disponibili prodotti base confezionati (pane, pasta, biscotti, ecc.). È sempre richiesta la segnalazione di eventuali intolleranze alimentari in fase di prenotazione e al check-in. Il Club Hotel non dispone di una cucina separata per la cucina senza glutine, pertanto non può essere garantita l'assenza di contaminazione per i prodotti non confezionati. **Servizi:** ricevimento con ampia zona accoglienza, grandi spazi verdi, centro congressi con sale eventi e meeting modulari fino a 750 posti platea, sala TV, bar-gelateria, spiaggia attrezzata con ombrelloni e lettini, piano bar, bazar con rivendita anche di giornali, tabacchi e souvenir, parco giochi, mini-club, parcheggi coperti e scoperti interni e non custoditi, su richiesta e a pagamento: baby-sitting, servizio lavanderia e stireria, noleggio mountain-bike, auto e moto. Tutte le aree comuni interne sono climatizzate. **Wi-Fi:** Connessione gratuita con copertura nelle aree comuni e in camera. **Spiaggia,** ampissima, lunga diversi chilometri, di sabbia dorata, distante 800 m dal Marina Garden e 250 m dal Club Hotel Marina Beach, raggiungibile mediante viali interni privi di barriere architettoniche, a 150 m dal parco piscine, attrezzato con un ombrellone e due lettini per camera indipendentemente dal numero di occupanti (prima e seconda fila a pagamento). Importante e comodo Beach Bar, con annessi servizi igienici, cabine spogliatoio e docce, situato a pochi passi dalla concessione balneare privata del Resort. **Animazione e Attività:** dal 1 giugno al 21 settembre. Il coinvolgente Team Animazione allietta le giornate con un programma di giochi, attività ricreative, tornei, aerobica e danza, per un soggiorno all'insegna del divertimento e intrattenimento serale con piano bar e spettacoli in anfiteatro. **Tessera Club** (Obbligatoria dai 4 anni compiuti e da pagare all'arrivo in loco) include: animazione diurna con attività sportive, di svago e gioco e serale con spettacolo in teatro, utilizzo delle attrezzature sportive e ricreative e accesso ai campi sportivi polivalenti per tennis, basket, pallavolo e calcetto in erba sintetica in orario diurno, servizio spiaggia con un ombrellone e due lettini per camera (indipendente dal numero di occupanti la camera), parco piscine per adulti e bambini con vasca idromassaggio, solarium attrezzato con docce, lettini e ombrelloni fino ad esaurimento, palestra, parco giochi per bambini, calcio balilla e ping-pong. Le strutture sportive e ricreative del Marina Resort, quali piscina, piano bar, animazione, Mini, Young e Junior Club corsi sportivi, bar piscina e beach bar possono non essere operative o accessibili qualora le condizioni climatiche o un'esigua presenza di ospiti in bassa stagione non ne rendessero possibile l'attivazione e/o il funzionamento. **A pagamento:** Escursioni, servizio lavanderia e stireria, servizio baby-sitting, noleggio biciclette, auto e moto, teli mare, servizio taxi, fotografo, pasti extra al proprio trattamento, accesso ai campi sportivi in orario notturno e corsi di subacquea con centri convenzionati. **Animali:** Sono ammessi, in numero limitato e previa richiesta e previa conferma scritta da parte della Direzione, max. 5 kg, al costo di € 10,00 a notte più € 70,00 per la sanificazione finale della camera, da aggiungersi al costo per notte. Gli animali non possono accedere ai servizi quali: ristorante, teatro, piscina, solarium e concessione balneare in spiaggia.





# 10ª EDIZIONE della SETTIMANAUSER SARDEGNA – OROSEI MARINA GARDEN CLUB & BEACH CLUB RESORT\*\*\*\* dal 09 al 16 giugno 2022

**Quota SPECIALE di partecipazione:**

**€uro 800,00** (sistemazione BEACH CLUB)

**€uro 765,00** (sistemazione GARDEN CLUB)

Suppl singola: € 150,00

Rid. 3° letto adulto: -€ 90,00 a camera

Bambini 02-12 anni non compiuti in terzo letto: **GRATIS** in hotel (pagano solo volo+transfer+ assicurazioni)

**(NONNI REGALATEVI UNA VACANZA SPECIALE CON I VOSTRI NIPOTI!!!!)**

**La quota comprende:** Volo A/R da Milano \* trasferimenti aeroporto/hotel a/r \* Sistemazione in camera doppia standard (IN ZONA BEACH o GARDEN CLUB) con trattamento di pensione completa dalla cena del primo alla colazione dell'ultimo giorno \* Acqua e vino in caraffa ai pasti\* Tessera Club \* Servizio spiaggia (dalla terza fila in poi. Prima e seconda fila a pagamento) \* Animazione \*Assicurazione medico sanitaria, bagaglio con le limitazioni previste dalla polizza e disponibili in agenzia.

**La quota non comprende:** ASSICURAZIONE CONTRO ANNULLAMENTI FACOLTATIVA (€25) \*TASSA DI SOGGIORNO DA PAGARE IN LOCO \* Mance, extra personali, tassa di soggiorno, eventuale adeguamento carburante tutto quanto non menzionato alla voce "la quota comprende".

PER INFORMAZIONI RIVOLEGERSI ALLA SEDE AUSER PIU VICINA A TE

*"...una settimana di mare, da trascorrere in allegria .....un'occasione per dare più valore alla tua tessera*

**(\*) Per usufruire di questa quota si dovrà presentare copia della tessera AUSER 2022**

L'iscrizione al soggiorno dovrà essere formalizzata con il versamento di un acconto di €uro 250,00 entro il 2 febbraio 2022.  
All'atto della prenotazione, si richiede copia della carta d'identità

#### PENALITA' IN CASO DI ANNULLAMENTO

Al viaggiatore che annulla prima della partenza, in casi diversi da quelli previsti dall'art. 7 delle condizioni generali del contratto di vendita di pacchetti turistici, saranno addebitate le penali qui di seguito elencate e riferite alla quota individuale di partecipazione:

- 10% della quota di partecipazione fino a 30 giorni lavorativi prima della partenza+ 100% pacchetto volo
- 30% della quota di partecipazione da 29 a 20 giorni lavorativi prima della partenza+ 100% pacchetto volo
- 50% della quota di partecipazione da 19 a 10 giorni lavorativi prima della partenza+ 100% pacchetto volo
- 75% della quota di partecipazione da 9 a 4 giorni lavorativi prima della partenza+ 100% pacchetto volo
- 100% della quota di partecipazione da 3 a 0 giorni lavorativi prima della partenza+ 100% pacchetto volo

**SI CONSIGLIA DI STIPULARE APPOSITA ASSICURAZIONE CONTRO ANNULLAMENTI!**

**POLICY COVID**

Organizzazione Tecnica Etlisind VIAGGI SRL in collaborazione con OTA Viaggi  
Le condizioni generali di partecipazione sono pubblicate sul catalogo Etlisind Viaggi  
VISITA IL NOSTRO SITO INTERNET: [WWW.ETLISINDVIAGGI.IT](http://WWW.ETLISINDVIAGGI.IT) SEGUICI SU INSTAGRAM E SU FACEBOOK

**ATTENZIONE: la descrizione della struttura e dei servizi sono aggiornate a settembre 2021 e potrebbero subire delle modifiche**

LA STRUTTURA RISPETTA LE LINEE GUIDA A SALVAGUARDIA DI TUTTI GLI OSPITI. (RICHIEDI LA POLICY COMPLETA)



SETTIMANA

per i Soci AUSER



## CAMPANIA- CILENTO (MARINA DI CASAL VELINO) VILLAGGIO COPACABANA\*\*\*

**Dal 03 al 10 Settembre 2022**

Il Villaggio Copacabana di Marina di Casal Velino si affaccia direttamente sul mare e si estende su un'area di 30.000 mq prevalentemente coperta da vegetazione mediterranea, tipica del Parco Nazionale del Cilento, in Campania. Il nostro Villaggio vacanze in provincia di Salerno, dista appena 3 km dalla stazione ferroviaria di Ascea, 800 m dal centro e 1.500 m dall'area archeologica di Velia. La posizione privilegiata rispetto al mare, la spiaggia privata e la varietà dei servizi ne fanno luogo ideale per una vacanza al mare in Campania a base di sole, mare, divertimento e relax. Il nostro Villaggio è adatto a tutti e per tutti e sarà perfetto per le vacanze al mare con i vostri bambini. Camere Il Villaggio Vacanze Copacabana, nel Cilento, dispone di 82 camere tutte dotate di aria condizionata, TV, mini frigo e servizi con doccia. Le camere quaduple si intendono tutte con 4° letto a castello. Le camere del nostro villaggio vacanze al mare, ideale per tutta la famiglia, vengono assegnate dalle 13:00 del sabato d'arrivo (inizio servizi con il pranzo) e devono essere lasciate libere entro le 10:00 del sabato di partenza (termine servizi con la 1a colazione). Altre 8 camere con balcone privato sono a disposizione in una palazzina a due piani. Punta di diamante del nostro Villaggio sul mare a Marina di Casal Velino, in provincia di Salerno, è il ristorante, all'interno del quale un personale altamente qualificato è in grado di proporre e offrire agli Ospiti specialità culinarie che vanno dai piatti tipici cilentani alle più svariate elaborazioni internazionali. Il Copacabana, tra i più apprezzati villaggi sul mare in Campania, grazie in particolare ai servizi dedicati ai bambini, prevede un trattamento di Pensione Completa con pasti serviti al tavolo; a pranzo e cena è possibile scegliere fra 3 primi e 3 secondi, contorni vari a buffet, frutta, gelato o dolce a pranzo, acqua e vino della casa a volontà inclusi. Ogni settimana vengono organizzate serate speciali a tema, grigliate sulla spiaggia, serate con buffet di pizzette, vengono offerti cornetti caldi a mezzanotte e tante altre piacevoli sorprese! Trascorri le prossime vacanze al mare in Cilento! Ti aspettiamo, qui al Villaggio Copacabana! Tra i più noti villaggi vacanze sul mare nel Cilento, il Villaggio Copacabana mette a disposizione dei propri Ospiti una spiaggia privata ma quanti non amano il caos e preferiscono prendere il sole e rilassarsi in un ambiente più tranquillo, lontano dal mare, possono approfittare della piscina attrezzata con grande solarium e bar oppure possono godersi un fantastico idromassaggio nella nostra vasca. Il nostro Villaggio hotel a Marina di Casal Velino, in Campania, non riserva però divertimento e relax solo agli Ospiti più grandi. Non manca infatti un'area per i bambini e una piscina a loro dedicata, nella quale potranno divertirsi in tutta sicurezza. Il Villaggio Copacabana di Marina di Casal Velino, perfetto per le vacanze con i vostri bambini al mare, dispone non solo tanti comodi appartamenti ma anche di un tratto di spiaggia sabbiosa, a uso esclusivo dei nostri Ospiti, con accesso diretto, riservata e attrezzata con tutto ciò che è necessario a vivere delle vacanze in Campania all'insegna del relax. Ogni camera ha infatti il diritto a 1 ombrellone e 2 lettini e a un posto non assegnato incluso nella Tessera Club. Il cuore del Copacabana, villaggio vacanze per famiglie in Cilento, sicuramente è l'animazione, gestita dal gruppo Copanimazione: ogni giorno uno staff di animatori vi coinvolgerà nelle svariate attività in programma durante la giornata, naturalmente sempre con la massima discrezione e senza risultare affatto invadenti. Ricco è il programma di attività con il quale potrete tenervi occupati, dalla mattina fino a sera, nel dopo cena, quando nel nostro anfiteatro potrete passare delle ore di puro divertimento godendovi i nostri spettacoli comici, i musical, le commedie di vario genere. Naturalmente dopo lo spettacolo verranno soddisfatti tutti i gusti musicali e potrete scatenarvi nelle danze nella nostra discoteca.





## CAMPANIA-CILENTO (MARINA DI CASAL VELINO)

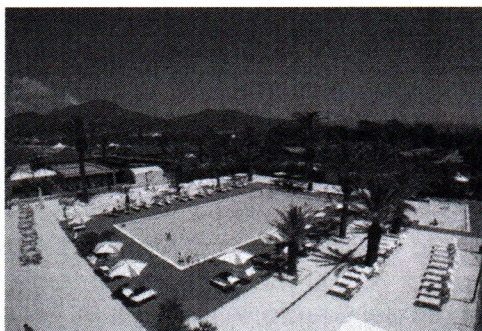

# VILLAGGIO COPACABANA\*\*\*

Dal 03 al 10 Settembre 2022

Quota speciale individuale di partecipazione in camera doppia (min 30 pax)

# €uro 770,00

Supplemento singola €uro 100,00

**La quota comprende:** trasferimento in bus a/r per/da Milano Centrale (minimo 30 partecipanti) - viaggio in treno alta velocità a/r Milano - Salerno in classe economica \* Sistemazione in camera doppia standard con servizi privati con trattamento di pensione completa con acqua e vino ai pasti dalla cena del primo giorno alla colazione dell'ultimo \* Servizio spiaggia con posto non assegnato (ESCLUSE LE PRIME DUE FILE)\* Animazione diurna e serale \* tessera club \* Assicurazione medico sanitaria, bagaglio con le limitazioni previste dalla polizza e disponibili in agenzia.

**La quota non comprende:** pranzi durante il viaggio in treno a/r, assicurazione contro annullamento (facoltativa) euro 25, extra personali, eventuale tassa di soggiorno, tutto quanto non menzionato alla voce "la quota comprende".

### PENALITA' IN CASO DI ANNULLAMENTO

Al viaggiatore che annulla prima della partenza, in casi diversi da quelli previsti dall'art. 7 delle condizioni generali del contratto di vendita di pacchetti turistici, saranno addebitate le penali a seconda del numero dei giorni che mancano alla data di partenza (non incluso quello di recesso) in cui viene comunicato l'annullamento:

- 10% della quota di partecipazione fino a 30 giorni lavorativi prima della partenza
- 30% della quota di partecipazione da 29 a 20 giorni lavorativi prima della partenza
- 50% della quota di partecipazione da 19 a 10 giorni lavorativi prima della partenza
- 75% della quota di partecipazione da 9 a 4 giorni lavorativi prima della partenza
- 100% della quota di partecipazione da 3 a 0 giorni lavorativi prima della partenza

NB Le medesime somme dovranno essere corrisposte da chi non potesse effettuare il viaggio per mancanza o irregolarità dei documenti personali. Nel caso di pacchetti di viaggio con voli di linea o low cost o con treni, le penali di annullamento potrebbero corrispondere all'intera quota del biglietto aereo/treno.

**SI CONSIGLIA DI STIPULARE APPOSITA ASSICURAZIONE CONTRO ANNULLAMENTI**

Organizzazione Tecnica Etlisind Viaggi Srl

Le condizioni generali di partecipazione sono pubblicate sul sito internet [www.etlisindviaggi.it](http://www.etlisindviaggi.it)





# Polonia - Il viaggio della memoria

## CRACOVIA, AUSCHWITZ/BIRKENAU E CZESTOCHOWA

20/23 Settembre 2022

**1° giorno ITALIA – POLONIA:** Arrivo del gruppo a Cracovia.

Incontro con assistente parlante italiano e bus privato e trasferimento in hotel. Cena e pernottamento.

**2° giorno AUSCHWITZ – CZESTOCHOWA:** Prima colazione in hotel. Partenza in pullman per OSWIECIM.

Visita guidata dei campi di Auschwitz e Birkenau (ingressi



inclusi). Arrivo al campo di AUSCHWITZ/BIRKENAU, incontro con la guida interna e inizio della visita del campo che prevede: i Blocks, la camera a gas, il forno crematorio, le prigioni ed il museo storico. Al termine partenza per Czestochowa, nota per il Santuario della Madonna Nera, meta di pellegrinaggi da tutta Europa. Nel Santuario si trovano il Convento dei Paolini costruito nel 1382 e la Basilica di Jasna Gora dove è custodita l'icona miracolosa della Madonna Nera. Pranzo libero durante la giornata. Rientro in hotel. Cena e pernottamento in hotel.

**3° giorno CRACOVIA E MINIERE DI SALE:** Prima colazione in hotel. Al mattino incontro con la guida e bus locale per la visita guidata della città. Cracovia è famosa per la magnifica Piazza Rynek, una delle più grandi piazze medievali d'Europa. Visita al Castello di Wawel (visita esterna) situato su una collinetta calcarea che domina il fiume Vistola. Il quartiere Kazimierz è situato nella zona orientale della Città Vecchia, era il centro della vita religiosa e sociale della Cracovia ebraica fino alla deportazione di massa della comunità locale, avvenuta durante l'occupazione nazista. Si effettua il percorso a piedi del ponte che collega il Kazimierz con il ghetto tedesco Plasow. Visita alla Farmacia Pankiewick, alla Sinagoga Remu e cimitero. Visita esterna della Fabbrica di Schindler, oggi Museo dedicato alla storia di Cracovia dal 1939/45. Pranzo libero. Nel pomeriggio partenza in pullman per la visita guidata alle Miniere di Sale di Wielicka, dichiarate dall'UNESCO monumento mondiale della natura e della cultura, sfruttate dall'uomo dal 1044.

Rientro in hotel, cena e pernottamento in hotel a Cracovia.

**4° giorno POLONIA – ITALIA:** Prima colazione in hotel. Incontro con nostro assistente e bus locale.

Trasferimento in aeroporto e partenza con arrivo a Bergamo-Orio al serio. Fine nostri servizi.

**Quota SPECIALE individuale di partecipazione (min 30 partecipanti):**

**€uro 395,00**

**Tasse aeroportuali : €uro 100 (DA RICONFERMARE ALL'EMISSIONE)**

**Supplemento camera singola: €uro 90,00**

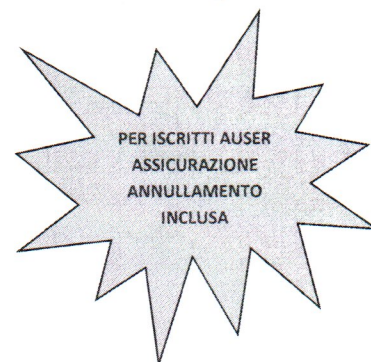

**LA QUOTA COMPRENDE** Volo low cost a/r (con solo bagaglio a mano con un peso massimo di kg.10 e con le seguenti dimensioni 55X40X20 ed una borsa a mano delle dimensioni 35x20x20) \* sistemazione in hotel 3 stelle \* trattamento di mezza pensione \* Ingressi inclusi : Auschwitz/Birkenau e miniere di Wieliczka \* tour in bus riservato e trasferimenti in arrivo e partenza \* visite guidate indicate \* assicurazione medico bagaglio

**LA QUOTA NON COMPRENDE:** tasse aeroportuali circa €.100 da riconfermarsi all'emissione dei biglietti \* assicurazione contro le spese di annullamento (€ 25) \* pranzi non indicati \* bevande ai pasti \* ingressi non indicati \* mance, ed extra di carattere personale

Trattandosi di viaggio con volo, è importante che all'atto della prenotazione il nome dei clienti sia corretto così come riportato sul documento di identità.

### PENALITA' di ANNULLAMENTO IN CASO DI RECESSO DEL CONSUMATORE:

A coloro che dovessero annullare prima della partenza, al di fuori delle ipotesi previste dalle normative vigenti, Etlisind addebiterà seguenti le penali a seconda del numero dei giorni che mancano alla data di partenza ( non incluso quello di recesso) in cui viene comunicato l'annullamento:

- 10% della quota totale di partecipazione fino a 30 giorni lavorativi prima della partenza
- 30% della quota totale di partecipazione da 29 a 20 giorni lavorativi prima della partenza
- 50% della quota totale di partecipazione da 19 a 10 giorni lavorativi prima della partenza
- 75% della quota totale di partecipazione da 9 a 4 giorni lavorativi prima della partenza
- Dopo tale termine la penale sarà pari all'intero valore del pacchetto

NB) le medesime somme dovranno essere corrisposte da chi non potesse effettuare il viaggio per mancanza o irregolarità dei documenti personali. Nel caso di pacchetti di viaggio con voli di linea e o low cost, le penali di annullamento potrebbero corrispondere all'intera quota del biglietto aereo

Documento necessario per l'espatrio: CARTA D'IDENTITA' SENZA TIMBRO DI RINNOVO da presentare alla prenotazione

Organizzazione Tecnica Etlisind Viaggi Milano Per le condizioni generali di vendita consultare il catalogo Etlisind 2022

Comunicazione obbligatoria ai sensi dell'art. 17 della legge n° 38 del 06/02/2006

"La legge italiana punisce con la reclusione i reati concernenti la prostituzione e la pornografia minorile, anche se commessi all'estero".





# ISCHIA - Lacco Ameno

## Hotel Terme San Lorenzo \*\*\*\*

Dal 16 al 30 Ottobre 2022

**HOTEL San Lorenzo \*\*\*\*:** Albergo di consolidata tradizione nel settore delle Terme e del Benessere a Ischia, recentemente ristrutturato ed ammodernato. Ubicato in posizione panoramica, su di un sito "Stufe San Lorenzo", dal nome delle fumarole qui presenti ed ancora oggi di eccezionale interesse geologico, domina la veduta dell'intero lungomare di Lacco Ameno fino all'incantevole Baia di San Montano. L'impressione che si ha entrando nell'Albergo San Lorenzo è quella di sentirsi subito a casa propria. Le dimensioni ampie ed avvolgenti del sale, la maiolica napoletana, la cura dei dettagli infondono da subito negli ospiti un clima di serena vacanza. L'elegante pianobar è luogo dove trascorrere divertenti serate all'insegna dell'allegria e della buona musica o dove abbandonarsi ad un momento di relax durante il giorno. Il giardino che circonda l'albergo, con le sue piante mediterranee si scorge da tutte le aperture degli ampi saloni e fa da cornice agli splendidi scorci di mare che si godono dai saloni. Gazebo e sedute all'aperto sono il luogo ideale dove trascorrere momenti di serena armonia, leggendo un libro o semplicemente sorseggiando un drink. Immerse nel giardino vi sono le piscine, quella termale, con acqua di mare, ed il percorso piscine "salus per aquam". Perfettamente in armonia con l'ambiente e rifinite in pietra lavica locale, godono di ampi spazi soleggiati ed in ombra e soprattutto di un panorama mozzafiato sulla acropoli "Lacco Ameno".

**Quota Speciale di partecipazione in camera doppia (min 30):**

# €uro 890,00

Supplemento singola: €uro 230,00

Supplemento camere confort vista mare euro 150,00 per persona

PER ISCRITTI AUSER  
ASSICURAZIONE  
ANNULLAMENTO  
INCLUSA

**La quota comprende:** Viaggio in bus G.T. (con cambio bus) – Passaggi marittimi A/R – 15 giorni/14 notti – Pensione completa incluse bevande ( 1/2 minerale + 1/4 di vino )– dalla cena del 1° giorno alla colazione dell'ultimo - Sistemazione in camere doppie standard con servizi privati – Drink di benvenuto - Assistenza in loco – Assicurazione medico sanitaria, con le restrizioni previste dalla polizza e disponibile in agenzia .

**La quota non comprende:** Assicurazione facoltativa contro annullamenti euro 20,00, Pranzi durante il viaggio, mance, extra in genere e tutto quanto non specificato alla voce " la quota comprende".

**Organizzazione tecnica Etlisind viaggi Milano Per le condizioni generali di partecipazione consultare il catalogo Etlisind Vacanze inverno primavera 2022**

#### PENALITA' di ANNULLAMENTO IN CASO DI RECESSO DEL CONSUMATORE:

A coloro che dovessero annullare prima della partenza, al di fuori delle ipotesi previste dalle normative vigenti, Etlisind addebiterà seguenti le penali a seconda del numero dei giorni che mancano alla data di partenza ( non incluso quello di recesso) in cui viene comunicato l'annullamento:

- 10% della quota totale di partecipazione fino a 30 giorni lavorativi prima della partenza
- 30% della quota totale di partecipazione da 29 a 20 giorni lavorativi prima della partenza
- 50% della quota totale di partecipazione da 19 a 10 giorni lavorativi prima della partenza
- 75% della quota totale di partecipazione da 9 a 4 giorni lavorativi prima della partenza
- Dopo tale termine la penale sarà pari all'intero valore del pacchetto

NB) le medesime somme dovranno essere corrisposte da chi non potesse effettuare il viaggio per mancanza o irregolarità dei documenti personali. Nel caso di pacchetti di viaggio con voli di linea e o low cost, treni, le penali di annullamento potrebbero corrispondere all'intera quota del biglietto aereo/treno





# COSTA SMERALDA

Savona – Marsiglia – Barcellona – Palma di Maiorca – Palermo – Civitavecchia – Savona

## DAL 12 AL 19 NOVEMBRE 2022



	Scali	Arr.	Part.
01	12/11 <u>SAVONA</u>	---	18:00
02	13/11 <u>MARSIGLIA</u>	08:30	17:00
03	14/11 <u>BARCELONA</u>	08:00	19:00
04	15/11 <u>PALMA DI MAIORCA</u>	08:00	18:00
05	16/11 <u>Navigazione</u>	-	-
06	17/11 <u>PALERMO</u>	07:00	16:00
07	18/11 <u>CIVITAVECCHIA</u>	08:00	19:00
08	19/11 <u>SAVONA</u>	08:00	----

### Quote SPECIALI di partecipazione (MIN.20)

cabina doppia interna (IN)	€uro 350,00
cabina doppia esterna (ET)	€uro 450,00
cab. doppia con balcone (BA)	€uro 560,00**

**Tasse portuali €uro 150,00 a persona**

\*\* Attenzione : alcune cabine potrebbero essere con loggia (la porta del balcone potrà essere chiusa dal personale di bordo in caso di maltempo).

LE QUOTE COMPREDONO: sistemazione in cabine doppie nella categoria prescelta dotata di ogni comfort (servizi privati, aria condizionata, telefono, filodiffusione, Tv via satellite) \* trattamento di **pensione completa** a bordo e tutto quanto espressamente indicato e richiamato nel Catalogo ufficiale Costa Crociere \* assistenza di personale di lingua italiana durante tutta la crociera \* Assicurazione Costa Relax (polizza spese mediche per problematiche connesse al Cov-19) e assicurazione medico sanitaria (per motivazioni diverse da Covid 19) entrambe le polizze con restrizioni previste e disponibili in agenzia.

LE QUOTE NON COMPREDONO: Servizio bus da e per porto di partenza \* Bevande al bar e ai pasti \*tasse portuali (**€uro 150,00**) \* **Assicurazione contro annullamento facoltativa a pagamento** \*\_ escursioni e tour organizzati \* quote di servizio da pagare a bordo \*eventuale adeguamento carburante \* extra in genere e quanto non espressamente indicato alla voce "Le Quote Compredono" \*

**Organizzazione Tecnica Etlisind Viaggi-Milano in collaborazione con COSTA CROCIERE**

Le condizioni di partecipazione sono pubblicate sul catalogo "COSTA CROCIERE 2021/2022" ad eccezione del paragrafo 6 "RECESSO DEL PASSEGGERO" che viene sostituito da apposita tabella sotto riportata

Comunicazione obbligatoria ai sensi dell'art. 17 della legge 06/02/2006 n° 38 "La legge italiana punisce con la reclusione i reati concernenti la prostituzione e la pornografia minorile, anche se commessi all'estero".

Periodo di Annullamento	Penale
Dalla prenotazione fino a 45 giorni prima della partenza	€uro 60,00
Da 44 a 30 giorni prima della partenza	25%
Da 29 a 15 giorni prima della partenza	50%
Da 14 a 06 giorni prima della partenza	75%
Da 05 giorni alla data di partenza	100%

**DOCUMENTO NECESSARIO: CARTA D'IDENTITA' VALIDA PER L'ESPATRIO SENZA TIMBRO DELLA PROROGA**





# 2022 Continua la nostra gara di solidarietà!

# CAPO VERDE

# HALOS CASA RESORT\*\*\*\*\*

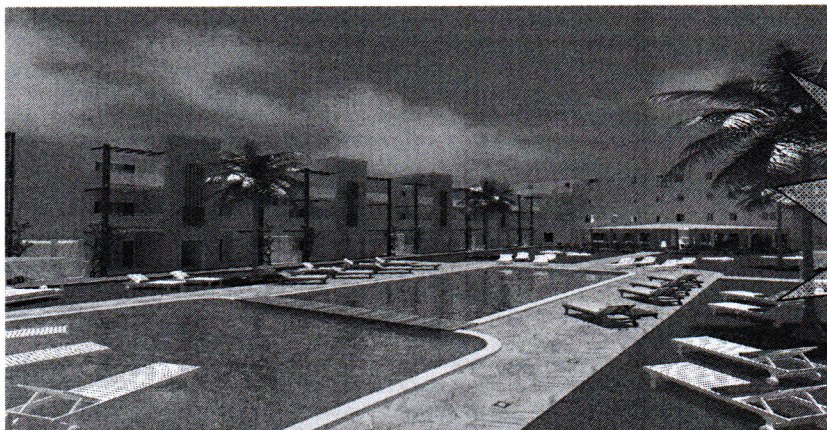

Passaporto con  
validità residua  
di 6 mesi

**Quota SPECIALE di partecipazione a persona in camera classic Suite:**

**Dal 26 Novembre al 03 Dicembre 2022**

**€uro 840,00**

Supplemento singola: €uro 150,00 a sett.

SUPPLEMENTO VISTO EURO 25,00

**Le quote comprendono** – Volo diretto A/R da BGY - Transfer Aeroporto/Hotel/Aeroporto-Sistemazione camere standard – Trattamento ALL INCLUSIVE, come previsto dalla gestione alberghiera - Assistenza turistica in loco – VISTO-Assicurazione medico sanitaria, bagaglio e contro annullamento con le restrizioni previste dalla polizza e disponibili in agenzia-Franchigia bagaglio 15 Kg a persona.

**Le quote non comprendono:** **GARANZIA BLOCCA PREZZO EURO 55,00(FACOLTATIVA)** Extra in genere e quanto non indicato alla voce "la quota comprende\* VISTO\* Tasse Apt\*Tassa di soggiorno\* adeguamento carburante\*

**ATTENZIONE:** a Capo Verde è in vigore una tassa di soggiorno. Tale tassa dovrà essere pagata direttamente dai clienti all'arrivo in hotel.

**"...una settimana di mare e di relax per non dimenticare chi ha bisogno di un nostro piccolo gesto d'amore!"**

#### **PENALITA' IN CASO DI ANNULLAMENTO**

Al viaggiatore che annulla prima della partenza, in casi diversi da quelli previsti dall'art. 7 delle condizioni generali del contratto di vendita di pacchetti turistici, saranno addebitate le penali a seconda del numero dei giorni che mancano alla data di partenza (non incluso quello di recesso) in cui viene comunicato l'annullamento:

- 10% della quota di partecipazione fino a 30 giorni lavorativi prima della partenza
- 30% della quota di partecipazione da 29 a 20 giorni lavorativi prima della partenza
- 50% della quota di partecipazione da 19 a 10 giorni lavorativi prima della partenza
- 75% della quota di partecipazione da 9 a 4 giorni lavorativi prima della partenza
- 100% della quota di partecipazione da 3 a 0 giorni lavorativi prima della partenza

NB Le medesime somme dovranno essere corrisposte da chi non potesse effettuare il viaggio per mancanza o irregolarità dei documenti personali. Nel caso di pacchetti di viaggio con voli di linea o low cost o con treni, le penali di annullamento potrebbero corrispondere all'intera quota del biglietto aereo/treno.

**SI CONSIGLIA DI STIPULARE APPOSITA ASSICURAZIONE CONTRO ANNULLAMENTI**

Comunicazione obbligatoria ai sensi dell'art. 17 della legge n° 38 del 06/02/2006

"La legge italiana punisce con la reclusione i reati concernenti la prostituzione e la pornografia minorile, anche se commessi all'estero".



# HALOS CASA RESORT

**HALOS CASA RESORT** vanta una posizione privilegiata, a Sud dell'isola di Sal, a soli 15 minuti dall'aeroporto internazionale Amílcar Cabral, a pochi passi dalla spiaggia e a 500 metri dal centro di Santa Maria, in Rua de Hotels.

Raffinata struttura, inaugurata a settembre 2018, unica nel suo genere si sposa in modo perfetto con le emergenti necessità di chi vuole abbinare le comodità di un resort alla libertà di un residence. Ambienti, arredi e finiture di pregio si abbinano all'ottima qualità dei servizi ed all'elevata attenzione riservata al cliente.

**SISTEMAZIONI:** HALOS CASA RESORT dispone di 110 Suite così composte:

- Una camera con letto matrimoniale e, a seconda della tipologia scelta, eventuali altre camere con letti separati.
- Soggiorno con divano letto (utilizzabile per bambini da 2 a 12 anni n.c.) e angolo cottura con piano ad induzione (corredo disponibile in loco su richiesta e con cauzione).
- Servizi privati con doccia e bidet. Le Suite con 3 camere dispongono di doppi servizi.
- Patio, balcone, terrazza o attico aperto (a seconda della tipologia di Suite scelta). Alcune Suite dispongono inoltre di giardino privato arredato con ombrellone, tavolo e sedie.

La struttura dispone delle seguenti tipologie di sistemazioni: **Classic Suite, Premium Suite, Junior Suite, Royal Suite e Presidential Suite.**

- Le **CLASSIC SUITE** (min. 40 mq), situate al piano terra o al primo piano, sono disponibili con 1, 2 o 3 camere e possono ospitare rispettivamente sino ad un massimo di 2, 4 o 6 persone adulte più un bambino da 2 a 12 anni.
- Le **PREMIUM SUITE** (min. 40 mq) sono situate al primo piano, godono di terrazza arredata (20 mq) con vista panoramica su Rua de Hotels. Sono disponibili con 1 o 2 camere e possono ospitare rispettivamente sino ad un massimo di 2 o 4 adulti più un bimbo da 2 a 12 anni.
- Le **JUNIOR SUITE** (45 mq) sono situate al secondo piano e godono di balcone arredato (10 mq) con vista panoramica. Dispongono di una camera matrimoniale e possono ospitare un massimo di 2 adulti più un bambino da 2 a 12 anni.
- Le **ROYAL SUITE** (55 mq) situate al secondo piano con balcone con vista panoramica (10 mq) e di ampio attico aperto da 60 mq (arredato con tavolo, sedie e sdraio) con vista mare. Dispongono di 2 camere e ospitano sino ad un massimo di 4 adulti più un bimbo da 2 a 12 anni.
- Le **PRESIDENTIAL SUITE** (110 mq) situate al secondo piano e godono di terrazza con vista panoramica (10 mq) e di splendido attico aperto vista mare (100 mq, arredato con tavolo, sedie e sdraio). Dispongono di 3 camere, di cui una nell'attico, e possono ospitare sino ad un massimo di 6 persone adulte più un bambino da 2 a 12 anni.

Tutte le sistemazioni, ampie e finemente arredate, offrono: aria condizionata e ventilazione a pale, frigorifero, asciugacapelli, telefono, televisione schermo piatto, cassetta di sicurezza, Wi-fi free, culla per infant su richiesta.

**BAR E RISTORANTI:** Ristorante "La Joya": in un ambiente climatizzato, moderno e confortevole, verranno serviti prima colazione, pranzo e cena a buffet. E' dotato di veranda esterna che permette agli ospiti di gustare i pasti all'aperto. La cucina è di tipo internazionale con suggestioni tipiche italiane e della tradizione capoverdiana. "Cheers Bar": offre ai clienti la possibilità di late breakfast vista piscina e sarà inoltre a disposizione degli ospiti per servizio bar dalle 7.00 alle 22.00. "Boa Vida Café": lounge bar, con posti a sedere all'interno ed all'esterno con vista su Rua dei Hotels, aperto dalle 18:00 alle 24:00 per aperitivi, premium drinks e cocktails internazionali. Qui, in un ambiente moderno ed accogliente, i clienti potranno trascorrere piacevoli serate all'insegna del divertimento e dell'allegria allietati da intrattenimento musicale "live". Il Boa Vida Café accoglie anche clientela di passaggio, esterna alla struttura Halos. Servizio a pagamento.

**PISCINA:** L'ampia piscina è dotata di solarium in acqua bassa, area idromassaggio e zona dedicata ai più piccoli. Circondata da uno splendido giardino attrezzato con lettini e ombrelloni (disponibili sino ad esaurimento) offre inoltre agli ospiti spettacolare illuminazione serale.

**SPIAGGIA:** A pochi passi dalla struttura, sulla splendida spiaggia di Santa Maria, si trova l'**Halos Beach**, area attrezzata con lettini e zone d'ombra dedicata agli ospiti. E' presente un servizio di assistenza bagnanti.

**SERVIZI:** La struttura offre servizi di alto livello per rendere indimenticabile il vostro soggiorno: Reception h24, Area lobby con TV e piccolo spazio ludoteca, Wi-fi gratuito in tutta la struttura. Sono inoltre a disposizione a pagamento: Riassetto serale della Suite, Late check out, se disponibile, Servizio lavanderia, Servizio taxi 24h, Servizio baby sitter, Servizio di noleggio auto con autista privato, Servizio assistenza medica su richiesta

**LA FORMULA ALL INCLUSIVE by "CABOVERDETIME"** include: Cocktail di benvenuto, Pensione completa con bevande incluse (acqua, bibite, birra e vino serviti a dispenser) presso il ristorante "La Joya", Bevande analcoliche, acqua, birra (a dispenser) e snack ad orari prestabiliti serviti in area piscina, Open bar presso il "Cheers bar": soft drinks, acqua, birra ed alcolici locali (es. grogue, pontche etc), Animazione internazionale parlante italiano diurna e piano bar serale. Servizio *babycare* ad orari prestabiliti, Servizio teli mare (con deposito cauzionale di € 10), Due lettini per **Suite** presso Halos Beach (eventuali lettini aggiuntivi saranno messi a disposizione degli ospiti a pagamento direttamente in loco, previa richiesta e verifica disponibilità)

A pagamento: Bevande in bottiglia, caffè espresso, cocktail internazionali e tutti i servizi presso Boa Vida Café.

**LO STAFF D'ANIMAZIONE HALOS CASA RESORT.** Composto da ragazzi italiani e capoverdiani si contraddistingue per essere presenza discreta e mai invasiva, adatta a tutti i tipi di clientela. Tra le attività principali: attività olistiche a bordo piscina o in spiaggia (risveglio muscolare, acqua gym, yoga, pilates etc), giochi e tornei in spiaggia, corsi di danza locale e piano bar serale. Spazio giochi all'aperto per bambini 3-8 anni (baby care presente ad orari prestabiliti).

**CABOVERDETIME INCOMING.** Presente all'interno della struttura l'ufficio CABOVERDETIME è a disposizione dei clienti per qualsiasi tipo di necessità: assistenza, informazioni, acquisto escursioni, prenotazioni ristoranti e noleggio auto e bici.

Il nostro personale sarà inoltre a disposizione degli ospiti per guidarli alla scoperta delle bellezze naturali, culturali e culinarie che solo l'isola di Sal sa offrire.

**N.B:** a tutti gli ospiti verrà chiesto di indossare un braccialetto in materiale plastico, leggero, atossico e anallergico. Tutti i pagamenti presso la struttura dovranno essere effettuati esclusivamente tramite la Halos Card che potrà essere ricaricata presso la Reception. Si consiglia di caricare la tessera in base al consumo. Il residuo della ricarica non sarà rimborsato.

## PENALITA' di ANNULLAMENTO IN CASO DI RECESSO DEL CONSUMATORE:

A coloro che dovessero annullare prima della partenza, al di fuori delle ipotesi previste dalle normative vigenti, Etlisind addebiterà seguenti le penali a seconda del numero dei giorni che mancano alla data di partenza ( non incluso quello di recesso) in cui viene comunicato l'annullamento:

- 10% della quota totale di partecipazione fino a 30 giorni lavorativi prima della partenza
- 30% della quota totale di partecipazione da 29 a 20 giorni lavorativi prima della partenza
- 50% della quota totale di partecipazione da 19 a 10 giorni lavorativi prima della partenza
- 75% della quota totale di partecipazione da 9 a 4 giorni lavorativi prima della partenza
- Dopo tale termine la penale sarà pari all'intero valore del pacchetto

NB) le medesime somme dovranno essere corrisposte da chi non potesse effettuare il viaggio per mancanza o irregolarità dei documenti personali. Nel caso di pacchetti di viaggio con voli di linea e o low cost, le penali di annullamento potrebbero corrispondere all'intera quota del biglietto aereo

**SI CONSIGLIA DI STIPULARE APPOSITA ASSICURAZIONE CONTRO ANNULLAMENTI**

**Organizzazione tecnica Etlisind viaggi Milano Per le condizioni generali di partecipazione consultare il catalogo Etlisind Vacanze inverno primavera 2022**